

ကန့်သတ်

ကရင်ပြည်နယ်

ဘားအံခရိုင်

မြို့နယ်အထွေထွေအုပ်ချုပ်ရေးဦးစီးဌာန

လှိုင်းဘွဲမြို့နယ်

ဒေသဆိုင်ရာအချက်အလက်များ

ရက်စွဲ၊ ၂၀၂၀ပြည့်နှစ်၊ စက်တင်ဘာလ ရက်

ကန့်သတ်

မာတိကာ

စဉ်	အကြောင်းအရာ	စာမျက်နှာ	
		မှ	ထိ
	မြေပုံ		
	အခန်း(၁) နိဒါန်းနှင့် ဒေသသမိုင်း		
၁။	နိဒါန်း	၁	၁
၂။	ဒေသသမိုင်းအကျဉ်း	၂	၂
	အခန်း(၂) ပထဝီဝင်အနေအထား		
၃။	တည်နေရာနှင့် အကျယ်အဝန်း	၃	၃
၄။	နယ်နိမိတ်	၃	၃
၅။	မြေမျက်နှာသွင်ပြင်	၄	၄
၆။	ရေဆင်း	၄	၄
၇။	ပင်လယ်ရေမျက်နှာပြင်အထက်အမြင့်	၄	၄
	အခန်း(၃) ရာသီဥတုနှင့်သဘာဝပတ်ဝန်းကျင်		
၈။	ရာသီဥတု	၄	၅
၉။	သဘာဝပေါက်ပင်	၅	၅
၁၀။	တောရိုင်းတိရစ္ဆာန်များ	၅	၅
၁၁။	သဘာဝပတ်ဝန်းကျင်လက်ရှိအခြေအနေ	၅	၅
၁၂။	သဘာဝပတ်ဝန်းကျင်ထိန်းသိမ်းရေးလုပ်ငန်းများ	၅	၅

စဉ်	အကြောင်းအရာ	စာမျက်နှာ	
		မှ	ထိ
၁၃။	သဘာဝဘေးအန္တရာယ် ကျရောက်မှု	၆	၆
	အခန်း(၄) လူဦးရေဆိုင်ရာအချက်အလက်များ		
၁၄။	နေထိုင်သည့်တိုင်းရင်းသားလူမျိုးစုများ	၇	၇
၁၅။	အိမ်ခြေ ၊ အိမ်ထောင်စုနှင့်လူဦးရေ (က)အိမ်ခြေ/အိမ်ထောင်စု (ခ)လူဦးရေ	၈	၈
၁၆။	လူဦးရေတိုးနှုန်းနှင့် ကျား/မ အချိုး (က)လူဦးရေတိုးနှုန်းနှင့်ကျား/မ အချိုး (ခ)မွေးဖွား၊သေဆုံး၊ပြောင်းဝင်၊ပြောင်းထွက်လူဦးရေ	၉	၉
၁၇။	ကိုးကွယ်သည့်ဘာသာ	၁၀	၁၀
၁၈။	နိုင်ငံခြားသားများနေထိုင်မှု	၁၀	၁၀
	အခန်း(၅) အုပ်ချုပ်ရေးဆိုင်ရာအချက်အလက်များ		
၁၉။	အုပ်ချုပ်ရေးနယ်မြေ ဖွဲ့စည်းမှု	၁၁	၁၁
၂၀။	ရွေးကောက်ပွဲဆိုင်ရာ ကိစ္စရပ်များ	၁၁	၁၁
	(က)မြို့နယ်ရွေးကောက်ပွဲကော်မရှင်အဖွဲ့ခွဲ အဖွဲ့ဝင်စာရင်း	၁၁	၁၂
	(ခ) ဆန့်ခမဲပေးပိုင်ခွင့်ရှိသူဦးရေ	၁၂	၁၂
	(ဂ) နိုင်ငံရေးပါတီများ	၁၂	၁၃

စဉ်	အကြောင်းအရာ	စာမျက်နှာ	
		မှ	ထိ
	(ဃ)ရွေးချယ်ခံရသောလွှတ်တော်ကိုယ်စားလှယ်များ	၁၃	၁၃
	အခန်း(၆) စီးပွားရေးဆိုင်ရာ အချက်အလက်များ		
၂၁။	စီးပွားရေးဆိုင်ရာ ခြုံငုံသုံးသပ်ချက်	၁၃	၁၄
၂၂။	မြေအသုံးချမှု	၁၄	၁၅
၂၃။	ဆည်မြောင်းတာဝန်များနှင့်ဆည်ရေသောက်ဧရိယာ	၁၅	၁၅
	(က) ကိုယ့်အားကိုယ်ကိုးဆည်များ	၁၅	၁၅
	(ခ) မြစ်ရေတင်စီမံကိန်းများ	၁၅	၁၅
	(ဂ) တာဝန်များ/ရေထိန်းတံခါးများ	၁၅	၁၆
၂၄။	စိုက်ပျိုးရေးလုပ်ငန်း	၁၇	၁၇
	(က) အဓိကသီးနှံ(၁၀)မျိုး စိုက်ပျိုးထုတ်လုပ်မှု	၁၇	၁၇
	(ခ) နှစ်ရှည်သီးနှံစိုက်ပျိုးမှုအခြေအနေ	၁၈	၁၈
	(ဂ) အခြားဈေးကွက်ဝင်သီးနှံများစိုက်ပျိုးမှု	၁၈	၁၈
	(ဃ) လယ်ယာသုံးစက်ကိရိယာ သုံးစွဲမှု	၁၉	၁၉
	(င) လယ်ယာသုံးထွန်ထယ်နှင့်ကျွဲ၊ နွားကောင်ရေ	၁၉	၁၉
	(စ) ဒေသတွင်းဆန်ဖူလုံမှုရာခိုင်နှုန်း	၂၀	၂၀

စဉ်	အကြောင်းအရာ	စာမျက်နှာ	
		မှ	ထိ
	(ဆ) ဒေသတွင်းဆီဖူလုံမှုရာခိုင်နှုန်း	၂၀	၂၁
၂၅။	မွေးမြူရေးလုပ်ငန်း (က) မွေးမြူရေးဇုန်များ (ခ) မြို့နယ်မွေးမြူရေး(ကောင်ရေ) (ဂ) မြို့နယ်အသားထုတ်လုပ်မှု(ပိဿာ) (ဃ) မြို့နယ်ကြက်/ဘဲ/ငှက်ထုတ်လုပ်မှု(လုံး) (င) နို့ထွက်ပစ္စည်းထုတ်လုပ်မှု (စ) မြို့နယ်ငါးပုစွန်မွေးမြူမှုအခြေအနေ (ဆ) ရေချို၊ ရေငန်ငါးဖမ်းလုပ်ငန်းမှ အသားထုတ်လုပ်မှု		
၂၆။	စက်မှုလက်မှုလုပ်ငန်း (က) စက်မှုဇုန်များ (ခ) မြို့နယ်ရှိစက်ရုံများ (ဂ) မြို့နယ်ရှိအလုပ်ရုံများ (ဃ) အိမ်တွင်းစက်မှုလက်မှုလုပ်ငန်းများ	၂၃ ၂၃ ၂၄ ၂၄ ၂၄	၂၃ ၂၃ ၂၄ ၂၄ ၂၄
၂၇။	သစ်တောလုပ်ငန်းဆောင်ရွက်မှုအခြေအနေ (က) သစ်တောများ (ခ) စီးပွားဖြစ်သစ်တောစိုက်ခင်း (ဂ) သစ်ထုတ်လုပ်မှု (ဃ) သစ်တောထွက်ပစ္စည်းများ	၂၅ ၂၅ ၂၅ ၂၆	၂၅ ၂၅ ၂၆ ၂၆
၂၈။	တွင်းထွက်ပစ္စည်းထုတ်လုပ်မှုလုပ်ငန်း		

စဉ်	အကြောင်းအရာ	စာမျက်နှာ	
		မှ	ထိ
	(က) ဓာတ်သတ္တုတူးဖော်ထုတ်လုပ်မှု (ခ) ကျောက်မျက်တူးဖော်ထုတ်လုပ်မှု	၂၇	၂၇
၂၉။	စွမ်းအင်နှင့်လျှပ်စစ်ကဏ္ဍ (က) ဓာတ်ဆီ/ဒီဇယ် အရောင်းဆိုင်များ (ခ) သဘာဝဓါတ်ငွေ့အရောင်းဆိုင်များ	၂၇ ၂၈	၂၈ ၂၈
၃၀။	ပို့ဆောင်ရေးနှင့်လမ်းပန်းဆက်သွယ်ရေးလုပ်ငန်း (က) လေကြောင်းလမ်း (ခ) ရေကြောင်းလမ်း (ဂ) ရထားလမ်းနှင့်ဘူတာရုံများ (ဃ) ကားဂိတ်များ	၂၈ ၂၈ ၂၉ ၂၉	၂၈ ၂၈ ၂၉ ၂၉
၃၁။	လမ်းဦးစီးဌာနနှင့်တံတားဦးစီးဌာနမှဆောင်ရွက်သည့်လုပ်ငန်းများ (က) ကားလမ်းများ (ခ) မြို့နယ်ချင်းဆက်လမ်းများ (ဂ) လမ်း၊ တံတားအသုံးပြုခကောက်ခံသည့်လုပ်ငန်း	၂၉ ၃၀ ၃၀	၃၀ ၃၀ ၃၀
၃၂။	ဟိုတယ်နှင့်ခရီးသွားလုပ်ငန်း (က) ဟိုတယ်၊ မိုတယ်၊ အင်း၊ တည်းခိုခန်း (ဂ) ကမ်းခြေ/ အပန်းဖြေနေရာ	၃၁ ၃၁	၃၁ ၃၁
၃၃။	သမဝါယမအသင်းများ	၃၁	၃၁
၃၄။	စီးပွားရေးဆိုင်ရာ အခြေခံအဆောက်အအုံများ		

စဉ်	အကြောင်းအရာ	စာမျက်နှာ	
		မှ	ထိ
	(က) ကုမ္ပဏီ၊ ကုန်စည်၊ ပွဲရုံ၊ ဈေးနှင့် ကုန်တိုက်များ	၃၂	၃၃
	(ခ) ဘဏ်များ	၃၃	၃၃
	(ဂ) စတိုးဆိုင်နှင့် အရောင်းဆိုင်များ	၃၄	၃၄
၃၅။	စည်ပင်သာယာရေးလုပ်ငန်းများ		
	(က) ဈေးလုပ်ငန်း	၃၄	၃၅
	(ခ) သောက်သုံးရေရရှိရေးလုပ်ငန်း	၃၅	၃၅
	(ဂ) သန့်ရှင်းရေးလုပ်ငန်း	၃၅	၃၅
	(ဃ) လမ်း၊ တံတားလုပ်ငန်း	၃၆	၃၇
၃၆။	ပုံနှိပ်လုပ်ငန်းနှင့် မီဒီယာလုပ်ငန်းများ		
	(က) ပုံနှိပ်လုပ်ငန်းနှင့် တေးသံသွင်း၊ ဗွီဒီယို	၃၇	၃၇
	(ခ) မီဒီယာလုပ်ငန်းများ	၃၈	၃၈
၃၇။	ပြည်တွင်း အသားတင်ထုတ်လုပ်မှုနှင့် ဝန်ဆောင်မှု တန်ဖိုး	၃၈	၃၈
၃၈။	လူတစ်ဦးချင်းဝင်ငွေ	၃၉	၃၉
၃၉။	အသက်မွေးဝမ်းကျောင်းအလိုက် အလုပ်လုပ်သူဦးရေ	၃၉	၃၉
၄၀။	အလုပ်လုပ်နိုင်သူဦးရေနှင့် အလုပ်လက်မဲ့ဦးရေ	၄၀	၄၀
	အခန်း(၇) လူမှုရေးဆိုင်ရာ အချက်အလက်များ		
၄၁။	ပညာရေးကဏ္ဍ		

စဉ်	အကြောင်းအရာ	စာမျက်နှာ	
		မှ	ထိ
	(က) အဆင့်မြင့်ပညာ	၄၀	၄၀
	(ခ) အခြေခံပညာ	၄၁	၄၅
	(ဂ) မူလတန်းကြိုကျောင်း	၄၆	၄၆
	(ဃ) ဘုန်းတော်ကြီးသင်ပညာရေးကျောင်း	၄၆	၄၆
	(င) ကျောင်းနေအရွယ်ကလေးများ ကျောင်းအပ်နှံမှု	၄၇	၄၇
	(စ) တက္ကသိုလ်ဝင်တန်းအောင်မြင်မှု	၄၇	၄၇
	(ဆ) စာတတ်မြောက်မှု ရာခိုင်နှုန်း	၄၇	၄၇
	(ဇ) သင်ကြားမှု သင်ယူမှုအထောက်အကူပြုစာသင်ခန်းများဖွင့်လှစ်နိုင်မှု	၄၈	၄၉
	(ဈ) စာကြည့်တိုက်များဖွင့်လှစ်နိုင်မှု	၄၉	၄၉
၄၂။	ကျန်းမာရေးကဏ္ဍ		
	(က) ဆေးရုံများ	၅၀	၅၀
	(ခ) ဆေးပေးခန်းများ	၅၀	၅၀
	(ဂ) ကျေးလက်ကျန်းမာရေးဌာန/ဌာနခွဲ	၅၁	၅၂
	(ဃ) ကျန်းမာရေးစောင့်ရှောက်မှု	၅၂	၅၂
	(င) ဒေသတွင်း အများဆုံးဖြစ်တတ်သောရောဂါများ	၅၄	၅၄
	(စ) HIV/ AIDS-ရောဂါ ဖြစ်ပွား/ သေဆုံးဦးရေ	၅၄	၅၄
	(ဆ) ကျန်းမာရေးဆိုင်ရာ အညွှန်းကိန်းများ	၅၅	၅၅
၄၃။	လူမှုရေးအသင်းအဖွဲ့များ		

စဉ်	အကြောင်းအရာ	စာမျက်နှာ	
		မှ	ထိ
	(က) INGO (ခ) NGO (ဦးရေ) (ဂ) အသင်းအဖွဲ့များ	၅၅ ၅၆ ၅၇	၅၅ ၅၆ ၅၉
၄၄။	အားကစားနှင့်ပျော်ဖြေရေးလုပ်ငန်းများ	၆၀	၆၀
	အခန်း(၈) ဘာသာရေးဆိုင်ရာအချက်အလက်များ		
၄၅။	ဗုဒ္ဓဘာသာဆိုင်ရာအဆောက်အဦများနှင့်သာသနာ ဝင် ပုဂ္ဂိုလ်များ (က) သာသနိကအဆောက်အဦများ (ခ) ရဟန်းသံဃာနှင့်သီလရှင်များ (ဂ) ထင်ရှားသည့်ဘုရား၊စေတီ၊ပုထိုးများ (ဃ) ထင်ရှားသည့်ဘုန်းတော်ကြီးကျောင်းများ	၆၁ ၆၁ ၆၁ ၆၂	၆၁ ၆၁ ၆၁ ၆၃
၄၆။	အခြားဘာသာရေးအဆောက်အဦများ	၆၃	၆၃
၄၇။	သမိုင်းဝင်ထင်ရှားသောအဆောက်အဦနှင့်နေရာများ း	၆၃	၆၃
	အခန်း(၉) ဒေသဖွံ့ဖြိုးရေးဆိုင်ရာအချက်အလက်များ		

စဉ်	အကြောင်းအရာ	စာမျက်နှာ	
		မှ	ထိ
၄၈။	ဒေသဖွံ့ဖြိုးရေးလုပ်ငန်းများဆောင်ရွက်နိုင်မှုအခြေအနေ (က)ကျေးလက်ဒေသဖွံ့ဖြိုးတိုးတက်ရေးဦးစီးဌာနမှဆောင်ရွက်သည့်လုပ်ငန်းများ (ခ)အစိုးရနှင့်ပြည်သူ့ဆောင်ရွက်သည့်ဒေသဖွံ့ဖြိုးရေး လုပ်ငန်းများ	၆၄ ၆၈	၆၈ ၆၈
၄၉။	မြို့ပြစီမံကိန်း(TownPlan)နှစ်(၃၀)အတွက်မြေအသုံးချမှုဆိုင်ရာလျာထားမှု	၆၈	၆၈
	အခန်း(၁၀) အထွေထွေ		
၅၀။	အခြားတင်ပြလိုသောအချက်များ	၆၉	၆၉
၅၁။	နိဂုံး	၆၉	၇၀

လှိုင်းဘွဲ့မြို့နယ်အတွင်းရှိ မြို့နယ်၊ မြို့၊ ကျေးရွာအုပ်စုများပြမြေပုံ



စကေး

၁ လက်မ = ၁ မိုင်

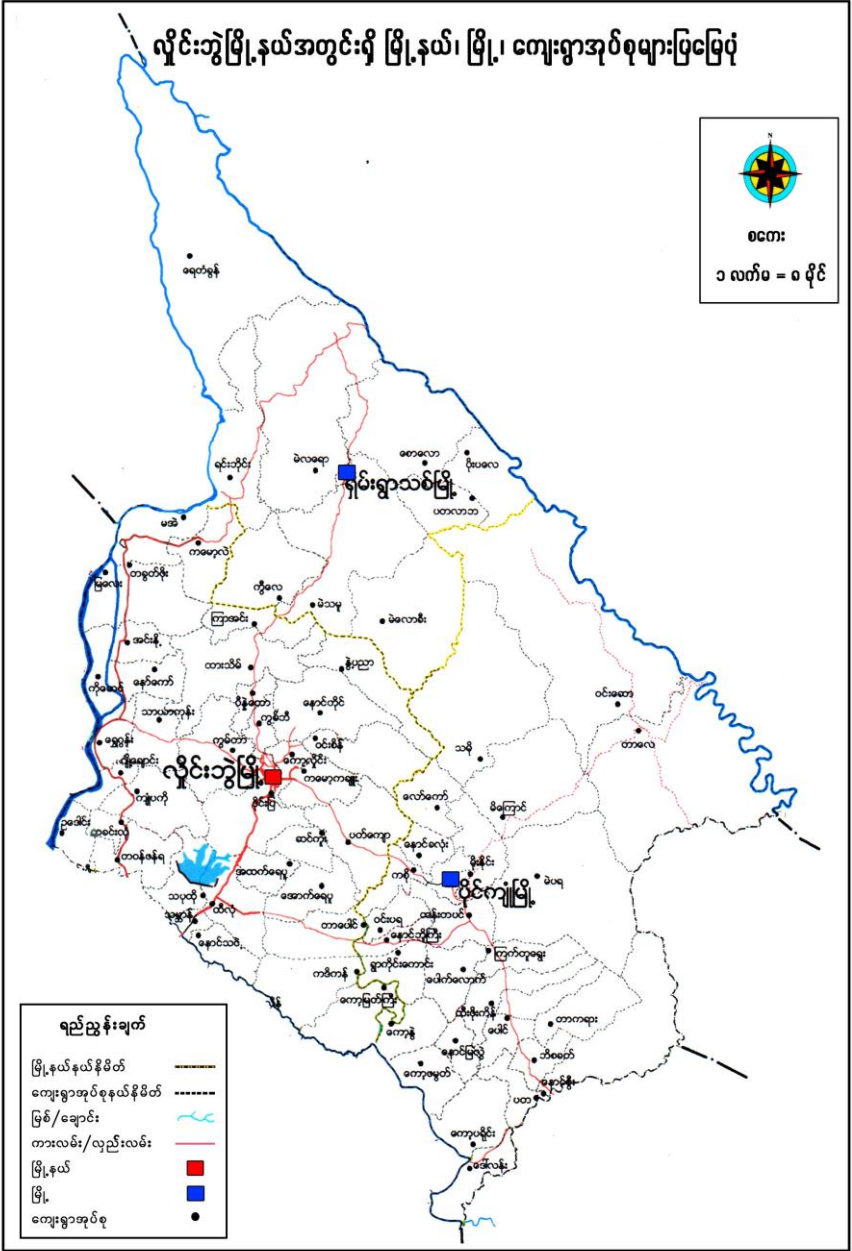

ရည်ညွှန်းချက်

- မြို့နယ်နယ်နိမိတ် -----
- ကျေးရွာအုပ်စုနယ်နိမိတ် - - - - -
- မြစ်/ချောင်း
- တားလမ်း/လှည်းလမ်း
- မြို့နယ်
- မြို့
- ကျေးရွာအုပ်စု

လှိုင်းသွဲမြို့နယ်အခြေပြမြေပုံ

